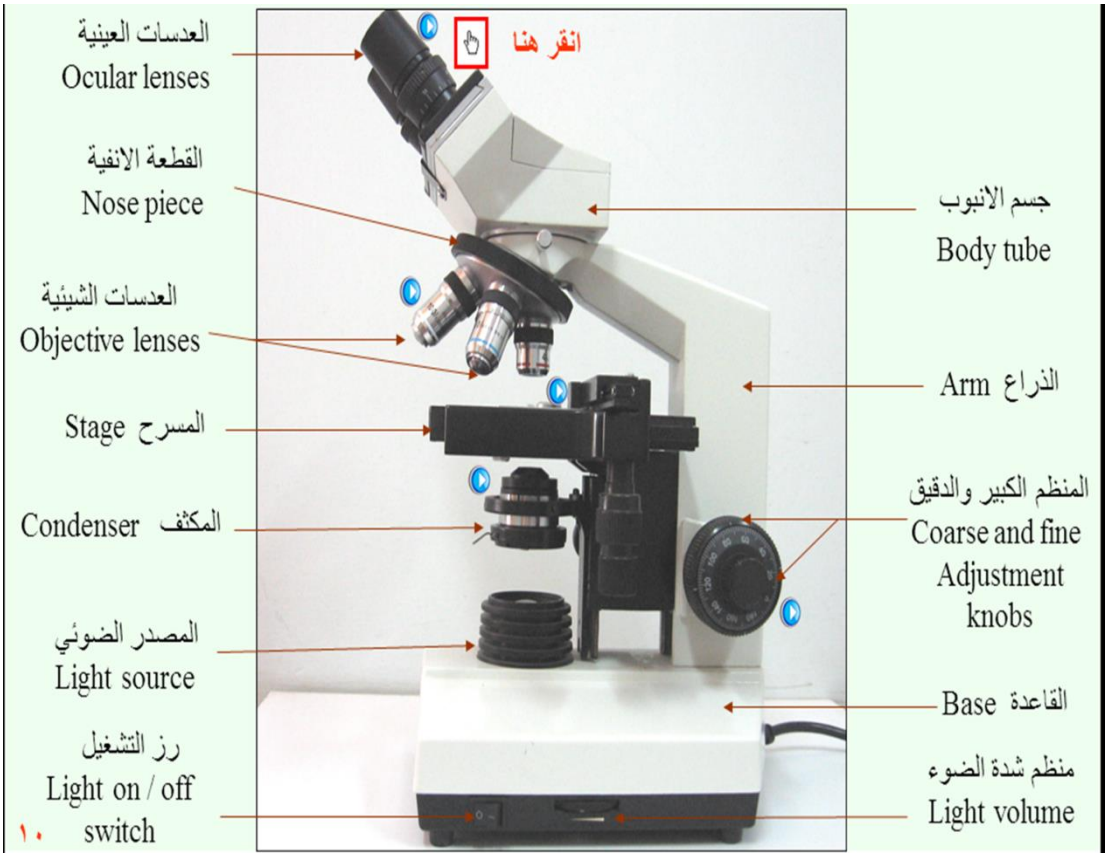
العدسات العينية
Ocular lenses
انقر هنا
القطعة الانفية
Nose piece
جسم الانبوب
Body tube
العدسات الشيئية
Objective lenses
Arm الذراع
Stage المسرح
المنظم الكبير والدقيق
Coarse and fine
Adjustment
knobs
Condenser المكثف
المصدر الضوئي
Light source
Base القاعدة
رز التشغيل
Light on / off
switch
منظم شدة الضوء
Light volume
١٠

Objective Lenses العدسات الشيئية
مقطع طولي للعدسة الشيئية
4 x
10 x
40 x
100 x
١٤

Ocular Lenses العدسات العينية، منظر جانبي

Objective Lenses قوة تكبير العدسات الشيئية

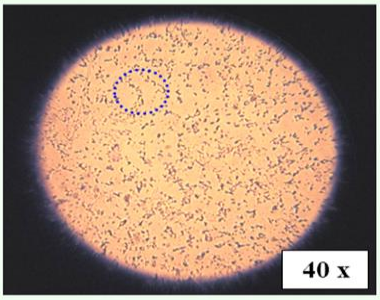

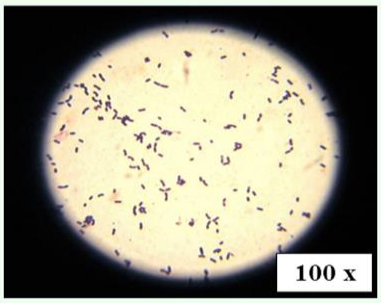

مسحة مثبتة ومصبوغة

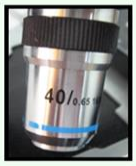

400 x

1000 x

١٦
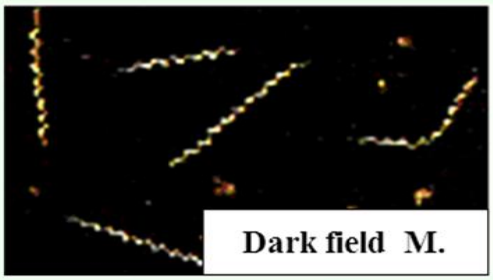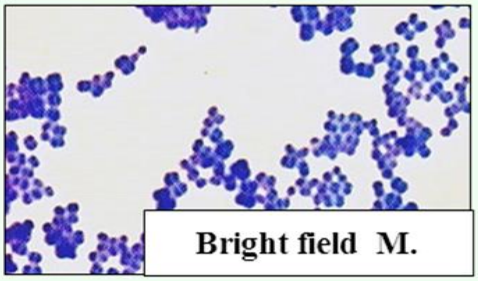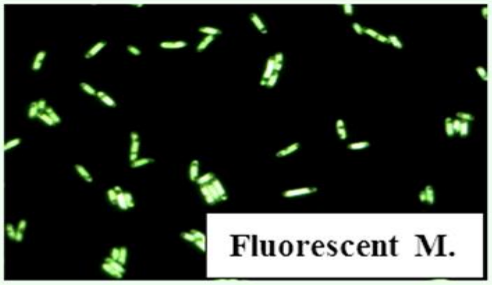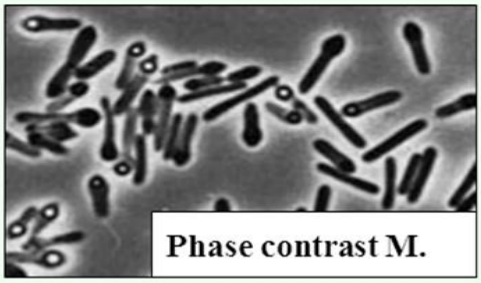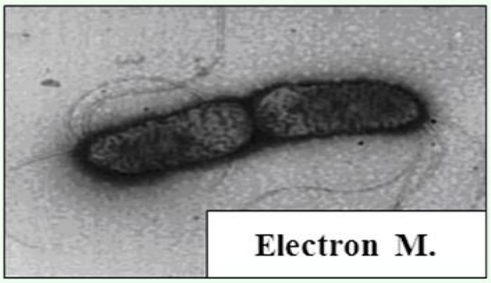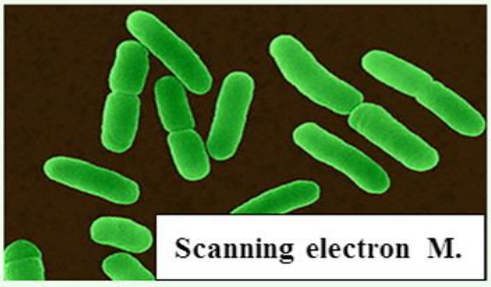
صور مجهرية لأنواع من الجراثيم باستخدام المجاهر السابقة الذكر